

JEWELRY  
Week 2024



11.2<sub>sat</sub> - 11.3<sub>sun</sub>

YAMANASHI  
JEWELRY  
Week 2024



11.2<sub>sat</sub> - 11.3<sub>sun</sub>

YAMANASHI  
JEWELRY  
Week 2024



11.2<sub>sat</sub> - 11.3<sub>sun</sub>

YAMANASHI  
JEWELRY  
Week 2024



YAMANASHI  
JEWELRY  
Week 2024

11.2<sub>sat</sub> -  
11.3<sub>sun</sub>

YAMANASHI  
JEWELRY  
Week 2024

11.2<sub>sat</sub> -  
11.3<sub>sun</sub>

YAMANASHI  
JEWELRY  
Week 2024

11.2<sub>sat</sub> -  
11.3<sub>sun</sub>

JEWELRY  
Week 2024



11.2<sub>sat</sub> - 11.3<sub>sun</sub>

YAMANASHI  
JEWELRY  
Week 2024



11.2<sub>sat</sub> - 11.3<sub>sun</sub>

YAMANASHI  
JEWELRY  
Week 2024



11.2<sub>sat</sub> - 11.3<sub>sun</sub>

YAMANASHI  
JEWELRY  
Week 2024



# YAMANASHI JEWELRY Week 2024

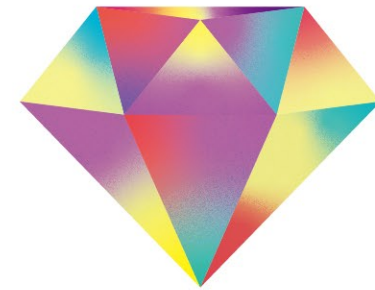

11.2<sub>sat</sub> - 11.3<sub>sun</sub>

special 2days in yamanashi

主催：山梨ジュエリープロジェクト  
(協同組合山梨県ジュエリー協会・甲府商工会議所)

後援：山梨県・甲府市

=協力=

アサヒブリック(株) / (株)印傳屋 上原勇七 / (有)テンジン / (株)フォネット /  
(株)榎田商店 / 丸幸産業(株) / 宮下織物(株) / 武藤(株) / (株)山梨中央銀行

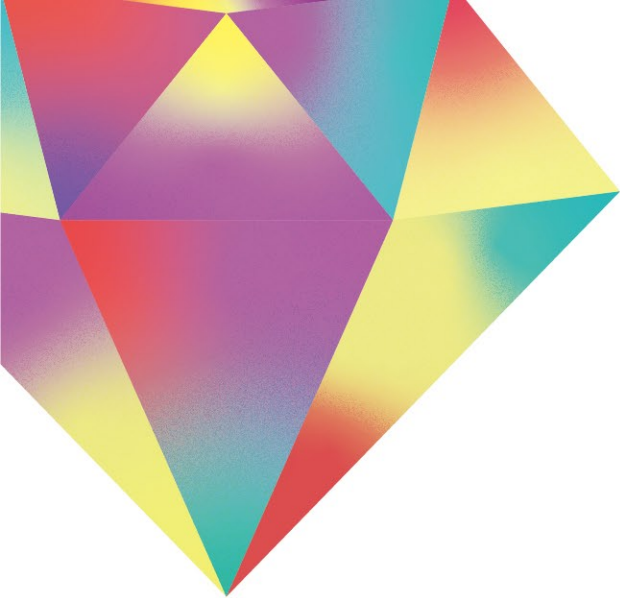

その魅力に出会える  
ジュエリーウィーク、  
今年も開催

ジュエリーが放つ輝き、  
秘める輝き。

1909年11月11日、  
日本で正式に宝石の単位(カラット)が制定されました。  
日本ジュエリー協会では、この日を「ジュエリーデー」と定めています。  
(協)山梨ジュエリー協会・甲府商工会議所は、  
毎年、この「ジュエリーデー」に合わせて  
ジュエリーをより身近に感じられる様々なイベントを開催しています。  
ジュエリーに触れ、見て、買って、きらきらワクワクを体験してください。

## About JEWELRY WEEK

01 ゆめ・きら・マルシェ

02 ジュエリーワークショップ

03 ジェム&ミネラルエリア

04 やまなしジュエリーショップ  
Jewelry Weekフェア

05 YAMANASHI  
Product Fashion-show

06 キッズジュエリープログラム

07 ジュエリーツーリズム

08 AND MORE

- ジュエリー in バンク
- 第64回水晶彫刻新作展
- 山梨ジュエリーミュージアム体験
- ゆめ・きら・リング
- クリスタルアース

## CONTENTS

## AREA MAP around kofu



Instagram



JEWELRY  
WEEK



# 01 yume kira marché

## ゆめ・きら・マルシェ

宝石のまち甲府のジュエリーマルシェ。  
アクセサリー、ワークショップ、キッチンカー、パンの販売、  
焼き菓子など、たくさんのショップが集合！  
きらきらした気持ちでお買い物をお楽しみください♪

### 出店一覧

handmade accessory S / green earth / M@Bloom / 洋風つまみ細工kaoruna /  
cocoa♡ / kuku工房 / ならいごと処LUANA / アトリエふぶ / 星のふくろう /  
もぐもぐルーク / fu garden / E'crin de bonheur / \*Poche de la tarte\* /  
onnellinen.ljus(オンネリネリュース) / ヨルヨルハット&中津からあげもり山 /  
紙をたのしむkira×kira sketch☆ / はちじさん / アートクレイ銀花  
他 両日約30店舗出店

開催日 11.2(土)・3(日)・祝  
時間 10:00~16:00(雨天決行)  
場所 山梨県庁噴水広場

<https://home.tsuku2.jp/f/yumekira/New>



# 02 jewelry workshop

## ジュエリーワークショップ

自らが作るオンリーワン、なかなか他では体験できない  
『宝石のまち甲府』ならではのワークショップです♪

毎年大人気!!

### タロット宝石ペン

願いを叶えてくれる「引き寄せの宝石ペン」にタロット占いとお名前刺印がプラスされたジュエリーウィークの特別セット!

参加費 ¥4,500(税込)  
(所要時間:30分)

毎年大人気!!

### 本格ジュエリー原型制作

ジュエリー制作の代表的な制作法、WAX/ロストワックスの技術を使ってジュエリーの原型を制作します。

参加費 ¥4,000(税込)  
(所要時間:1時間30分)

NEW

### ipad JewelryCAD

iPadの直感的な操作で、自分だけのオリジナルジュエリーをデザインする楽しさを体験できます。

参加費 ¥3,500(税込)  
(所要時間:40~50分)

NEW

### ※11.2(土)のみ 貴方もジュエリーデザイナー

デザイナーへの第一歩!手描きのジュエリーデザインの基礎を学べます。初めての方でも楽しみながらデザインが描けます。

参加費 ¥3,500(税込)  
(所要時間:40~50分)

NEW

### 本格 ENGRAVING ドッグタグ

ハワイアンジュエリーなどで有名な洋彫りという技法でドッグタグに名前や好きな模様等を彫る体験です。

参加費 ¥3,500(税込)  
(所要時間:40~50分)

NEW

### パーマメントジュエリー

プロが使う最新の機材を使って、今話題のオリジナルパーマメントジュエリーを制作します。ペアでチャレンジしてみても!

参加費 ¥5,000(税込)  
(所要時間:40~50分)

※その他、いろいろなワークショップをご用意しています。ご予約・詳細はQRコードをご参照ください。

開催日 11.2(土)・3(日)・祝  
時間 10:00~16:00(雨天決行)  
場所 防災新館 オープンスクエア

<https://home.tsuku2.jp/f/yumekira/New>

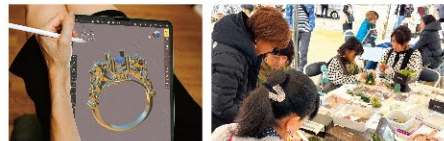

# 03 gem & mineral area

## ジュエ&ミネラルエリア

宝石のまち甲府で開催する宝石や鉱物の展示販売会。  
あなただけの宝石を探しに来てください。

美馬貴石(株)	ピクチャーアゲート
(株)おたぎり	ジュエストーン、貴石、半貴石
WILL	希少石、ルース
BribookGem	ルース、ジュエリー
ジュエリー・クラフト・フカサワ	オリジナル加工した天然石
スズキ(Kofu jewelry工房スズキ)	ルース、地金チェーン、ネックレス、ブレスレット 子ども向け宝石釣り
(株)AIO(JEWELRY VALLEY)	ルース製品、枠加工
Rinoc	ルース、天然石
(株)マルブン百瀬	ルース、ジュエリー
(株)アーツデザイン	ルース
甲斐水晶工芸(株)	ルース、加工品、原石、ジュエリー、ブレスレット

開催日 11.2(土)・3(日)・祝  
時間 10:00~17:00(雨天決行)  
場所 防災新館 県民ひろば



# 04 yamanashi jewelry shop

## やまなしジュエリーショップ Jewelry Week フェア

「Koo-fu Wedding」「SIMPRICH」

新作発売 11.2(土)~

やまなしジュエリーを代表するブランド  
「Koo-fu Wedding」と「SIMPRICH」の新作が登場します。

宝石の簡易鑑別(無料) 11.3(日)・祝

(一社)宝石貴金属協会の鑑定士による宝石の簡易鑑別と宝石相談会、宝石のプロにご相談ください。

プロポーズジュエリー・Weddingジュエリー相談会

11.2(土) / 3(日)・祝 / 4(月) - 3日間限定 -

人生の節目に寄り添うジュエリー、Koo-fu Weddingチームのデザイナーやジュエリー企画担当者には是非ご相談ください。

パーソナルカラー診断 11.4(月)

カラーコーディネーターによるパーソナルカラー診断と自身に似合うジュエリーのアドバイスをを行います。

開催日 11.2(土)・3(日)・祝・4(月)  
時間 10:00~17:00  
場所 やまなしジュエリーショップ



やまなしジュエリーのアンテナショップです。  
是非お立ち寄りください。

# 05 YAMANASHI Product Fashion-show

山梨を代表する地場産品、印傳、織物、ジュエリーを使ってファッションショーを開催。  
甲州印傳×富士吉田織物×甲府ジュエリー、山梨の魅力たっぷりの華やかなステージをお楽しみください。

開催日 11.3(日・祝)  
時間 15:00～  
場所 山梨県庁噴水広場 特設ステージ

ご予約は  
こちらから



ファッションショー 予約席:30席

事前予約いただければお席を確保させていただきます。



# 06 kid jewelry program キッズジュエリープログラム (要事前予約)

キッズジュエリーワークショップ  
11.2(土)・3(日・祝)

手作りアクセサリ「ネックレス」「ブレスレット」を作ります。  
参加者には「キッズリング」をプレゼントします。  
※1回のワークショップでキッズジュエリー3個

講師 深澤智子先生 / kotachis(コタチス)  
山本幸希先生 / Mamachan Papachan

時間 11:00～ / 13:00～ / 14:00～ / 15:00～  
(各回10組 / 定員80名)

場所 防災新館 オープンスクエア

料金 1回¥550(税込) 参加対象 4歳～中学生

キッズジュエリーファッションショー 11.3(日・祝)

ジュエリーワークショップで作ったジュエリーとお気に入りの洋服でファッションショーを行います。参加者は、前田一翠さんのウォーキングやボーリングのレッスンが受けられます。(定員20名)

時間 9:00～ ウォーキングレッスン  
12:30～ ファッションショー

場所 山梨県庁噴水広場 特設ステージ

参加対象 11.2(土)のキッズワークショップ参加者  
4歳～10歳以下(小学4年生)



ご予約はこちらから 【受付開始:10/1】



11.2(土)  
ワークショップ



11.3(日・祝)  
ワークショップ



11.2(土)  
ワークショップ&  
11.3(日・祝)  
ファッションショー

※定員になり次第、締め切らせていただきます。

# STAGE SCHEDULE

場所 山梨県庁噴水広場 特設ステージ

12:30～ ○ キッズジュエリーファッションショー

ひろのミニライブ

ジュエリー大使

4児のママ  
シンガーソングライターひろの



14:15～ ○ 甲府ジュエリー×TGCプロジェクトアンバサダー  
MINAMI SPECIAL TALK



(運営協力)  
山梨県立甲府第一高等学校探究科

今年のJewelry Weekには「宝石産業で街づくり」をテーマに活動する高校生の皆さんも運営に参加しています。

15:00～ ○ Product Fashion-show

## 甲府ジュエリー×TGCプロジェクトアンバサダー MINAMI SPECIAL TALK

甲府ジュエリー×TGCプロジェクトアンバサダーを務める山梨県在住の現役女子高校生で、SNS総フォロワー数490万人超えを誇るティーンのカリスマMINAMIが、やまなしジュエリーウォークに初登場♡第39回マイナビ東京ガールズコレクション2024 AUTUMN/WINTERの「～宝石のまち甲府～KOFU JEWELRY LOVE PROJECT STAGE」に登場したMINAMIが、おすすめのジュエリーの紹介や、やまなしジュエリーウォーク2024の楽しみ方を教えてくれるよ!みんなも遊びに来てね!お楽しみに♡



## 甲府ジュエリー×TGCプロジェクト 学生ブース

甲府ジュエリー×TGCプロジェクトのブースが会場に登場!日本唯一の公立でジュエリーについて学べる「山梨県立宝石美術専門学校」の学生がブースをプロデュース!

おみくじ付き宝石がちゃ

参加費 100円

さざれ石のお守り作り体験

参加費 200円

宝石を加工する際に出る小さな石や粒子“さざれ石”。  
ヒーリング効果もあり運氣向上効果もあるカラフルな“さざれ石”で、オリジナルのお守りを作ってみよう!瓶やキャンディーポーチにいれて持ち歩くことも可能!

※混雑の場合は、お待ちいただく可能性があります。  
※小学生以下は、保護者の方の同伴が必要となります。



※画像はイメージです。

# ジュエリー ツーリズム

## 2024 JEWELRY TOURISM

2日間！  
魅力を満喫する  
山梨のジュエリーの

11/2 SAT / 3 SUN  
【10:00 - 17:00】

### About

普段開放していないジュエリー工房を見学したり、体験に参加したり、お買い物したり。お店を自由に巡って山梨のジュエリーの魅力を満喫する2日間！

甲府を中心とした29店舗のジュエリーショップが参加しています。  
体験・見学ではショップごとに事前予約をお願いします。

### 01

訪問したいお店の  
情報をチェック！

体験・工房見学などは事前予約制です。参加希望の方は、各ショップの予約フォームよりお申し込みください。参加人数に限りがあるのでお早め！

体験・見学のご予約はこちらから



ジュエリーツーリズム 山梨

### 02

ツーリズム当日は  
直接店舗へ訪問！

体験・見学の開始まで、お好きなショップを巡って素敵なツーリズムをお楽しみください。



予約時間になったら、店舗で受付をしましょう。ガイドブックとアンケートを受け取ったら、体験・見学開始です！

### 03

アンケートに答えて  
抽選に参加！

当日各店舗にて配布するカードのQRコードを読み込み、アンケートに回答すると、20名の方に豪華景品が当たる抽選会に参加できます。ぜひご参加ください！

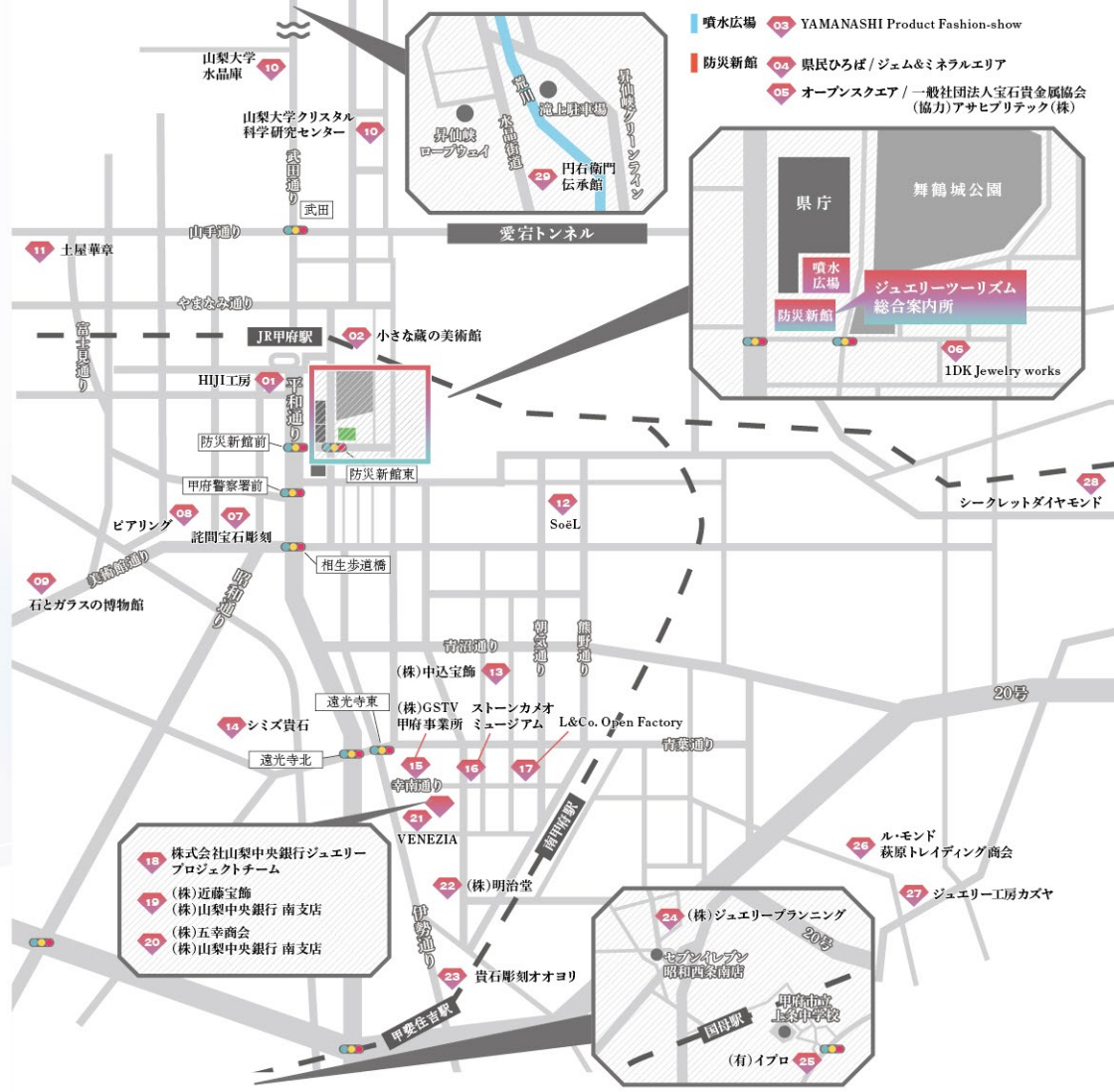

### MODEL CORSE

- 甲府東エリア**
  - ル・モンド 萩原トレイディング商会 / シークレットダイヤモンド / SoeL / (株)中込宝飾 / ジュエリー工房カズヤ\*
- 甲府西エリア**
  - (株)シミス貴石 / (株)詫間宝石彫刻 / (株)ピアリング\* / 石とガラスの博物館
- 甲府南エリア**
  - (株)明治堂 / L&Co. Open Factory / (株)GSTV甲府事業所 / (株)山梨中央銀行ジュエリープロジェクトチーム / (株)近藤宝飾 / (株)五幸商会\* / (株)ジュエリープランニング / (有)イプロ / VENEZIA / 貴石彫刻オオヨリ\* / ストーンカムオミュージアム
- 甲府北エリア**
  - 山梨大学クリスタル科学研究センター / 小さな蔵の美術館 / 土屋華章 / 円右衛門伝承館
- 甲府中央エリア**
  - 山梨ジュエリーミュージアム / 一般社団法人宝石貴金属協会 / HIJII工房\* / ジュム&ミネラルエリア / 1DK Jewelry works\* / YAMANASHI Product Fashion-show\*

WEBでマップをチェック！



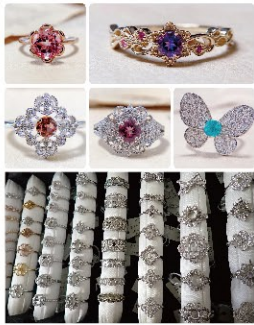

## 01: HIJI工房 (CROSS BE)

📍 CROSS500 1F (甲府市丸の内2-2-1)  
TEL:080-4206-0216 WEB:www.instagram.com/hijiki131/

普段非公開の5000型以上の枠サンプルを特別に公開します。また、お得ルースなどご用意しました。人気枠を実際にお手に取りお楽しみください。みんなでのんびり楽しませましょう!

🕒 11:00~17:00 🏠 なし 🕒 13:00~17:00

体験・見学 オーダージュエリー製作、リフォーム相談  
(枠ご相談は完全御予約制/ご予約はinstagramへ  
来場者に合わせて実施可)



JEWELRY TOURISM JEWELRY TOURISM JEWELRY TOURISM JEWELRY TOURISM JEWELRY TOURISM

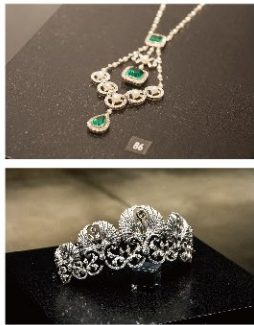

## 02: 小さな蔵の美術館

📍 甲府市丸の内1-1-25  
TEL:055-298-6262 WEB:koshuyumekouji.com/

1階はアンティークジュエリーコレクション室となっており、18世紀から20世紀初期のアンティークジュエリーを展示しています。2階は版画コレクション室となり、幅広い世代の多くの方々に見ていただける展示内容となっております。

🕒 なし 🏠 10:00~18:00(随時) ※最終入場17:30 🕒 なし

体験・見学 美術館の見学 ¥500(小学生以下無料)  
(45分/当日飛込可)



JEWELRY TOURISM JEWELRY TOURISM JEWELRY TOURISM JEWELRY TOURISM JEWELRY TOURISM



## 03: YAMANASHI Product Fashion-show

📍 甲府市丸の内1-6-1 (山梨県庁噴水広場 特設ステージ)  
TEL:055-233-2241 (甲府商工会議所 産業振興観光課)

山梨を代表する地場産品、甲州印傳×富士吉田織物×甲府ジュエリーを使ってファッションショーを開催。山梨の魅力たっぷりの華やかなステージをお楽しみください。

🕒 なし 🏠 15:00~16:00 🕒 なし

体験・見学 ファッションショー (当日飛込可)  
予約席:30席(WEBサイトよりご予約いただけます)



JEWELRY TOURISM JEWELRY TOURISM JEWELRY TOURISM JEWELRY TOURISM JEWELRY TOURISM



## 04: ジェム&ミネラルエリア

📍 甲府市丸の内1-6-1 (防災新館 県民ひろば)

宝石のまち甲府で開催する宝石や鉱物の展示販売会。  
あなただけの宝石を探しに来てください。

🕒 10:00~17:00 🏠 なし 🕒 なし

体験・見学 宝石や鉱物の展示販売会 (当日飛込可)



## 05: 一般社団法人 宝石貴金属協会 (協力)アサヒプリテック(株)

📍 甲府市丸の内1-6-1 WEB:www.asahipretec.com/  
ec.asahimetalfine.com/

一般社団法人宝石貴金属協会は宝飾品の鑑定鑑別機関として1968年に設立されました。ジュエリー業界の発展と「信頼のおける宝飾品=山梨」すなわち「山梨ブランド」の確立を目指し、日々活動しています。今回は、協力会社であるアサヒプリテック(株)、アサヒメタルファイン(株)により、インゴット・ミニットコインの展示と一般向けのオンラインショップの案内を行います。高度なサイクル技術により、インゴットへと生まれ変わった貴金属の輝きを、手に取って体験してください!

🕒 なし 🏠 なし 🕒 10:00~16:00

体験・見学 金のインゴット展示 (来場者に合わせて実施可/当日飛込可)



JEWELRY TOURISM JEWELRY TOURISM JEWELRY TOURISM JEWELRY TOURISM JEWELRY TOURISM



## 06: 1DK Jewelry works

📍 甲府市丸の内1-14-14-1 WEB:1dk-jewelry.com  
TEL:055-227-5253 / 055-225-6217

甲府市中心街にあるジュエリーショップ「1DK Jewelry works」とは、一つの部屋にダイニングとキッチンが一緒になっていることから由来します。「作者と身に着ける人との特別な共感」をテーマとし、この部屋に来てくださった人に作者が作ったジュエリーを振舞う感覚を大切にしています。

🕒 10:00~17:00 🏠 なし 🕒 11:00~17:00  
(来場者に合わせて実施可能)

体験・見学 ジュエリーに関する悩み事などご相談下さい(当日飛込可)



JEWELRY TOURISM JEWELRY TOURISM JEWELRY TOURISM JEWELRY TOURISM JEWELRY TOURISM



## 07: (株) 詫間宝石彫刻

📍 甲府市丸の内3-26-1  
TEL:055-224-2039 WEB:www.takumahouseki.jp

2日は山梨県の伝統工芸である水晶貴石細工の加工をしている工房を公開します。13時30分からは工房内の説明をしますのでご興味のある方はご参加ください。またワークショップでは「宝石ロス」ゼロを目指し製品づくりで出た原石の端材を再利用したピアスを製作します。無駄なく使い切るサステナブルな活動を通して、山梨が誇る「貴石彫刻」を体験ください。伝統工芸士が直接指導します。

🕒 11:00~15:00 🏠 13:30~ (2日のみ) 🕒 11:30~14:00~ (2日のみ)

体験・見学 端片からつくるピアス、イヤカフのワークショップ(2日のみ)  
イヤカフ:10,000円(税込) / ピアス:12,000円(税込)  
(60分/各回10名/当日飛込可)





## 08: (株)ピアリング

甲府市宝2-25-19  
TEL:055-228-6585 WEB:www.pierring.jp

ピアスみたいなイヤリング(特許取得済み)ピアリングを製造しております。  
製造現場の見学と当日のみ、商品の販売も行います。



🛒 10:00~17:00 🏠 10:00~12:00  
13:00~17:00 🚫 なし

体験・見学 工場見学  
(来場者に合わせて実施可能/当日飛込可)



## 11: 土屋華章

甲府市湯村1-13-11  
TEL:055-252-3485 WEB:www.tsuchiyaokasho.jp/

湯村温泉郷入り口にある水晶彫刻工房土屋華章です。  
<宝石のまち甲府>の源流である水晶貴石細工の伝統の技をご覧いただける  
工房見学と伝統工芸士による水晶玉磨きの体験工房を実施します。  
世界でたった一つの自分が磨いた水晶玉を作ってみませんか?



🛒 10:00~15:00 🏠 10:00~12:00  
13:00~15:00 🚫 10:00~/13:00~

体験・見学 水晶玉磨き体験 ¥5,500(税込)  
(90分/各回3名/当日飛込不可)



JEWELRY TOURISM JEWELRY TOURISM JEWELRY TOURISM JEWELRY TOURISM JEWELRY TOURISM



## 09: 石とガラスの博物館(クリスタル・ミュージアム)

甲府市貢川1-1-7 TEL:055-228-7003  
WEB:www.ranzawa-net.co.jp/shop/11.html

輝く宝石の原石、石を素材としたアート作品が展示されています。  
生まれたままの美しさを持つ原石から、  
作家の手で作品として生まれ変わった天然石まで、  
石の持つ様々な美しさを堪能いただけます。



🛒 なし 🏠 9:30~17:30(随時) 🚫 なし  
体験・見学 博物館の見学 (30分/当日飛込可)  
高校生以上¥500/中学生¥300/小学生以下無料



JEWELRY TOURISM JEWELRY TOURISM JEWELRY TOURISM JEWELRY TOURISM JEWELRY TOURISM



## 12: SoëL(秋山製作所)

甲府市城東4-4-15 WEB:soel.jewelry  
TEL:055-233-3101 / 090-6181-7568

ジュエリーをもっと気軽に付けてもらいたい、ジュエリーを身に着ける人を笑顔にしたいという  
想いから生まれたブランド「SoëL(ソエル)」。選び抜かれた宝石と光や自然をテーマにしたデ  
ザインからなるジュエリーたちは、美しさだけではなく使いやすさも兼ね備えています。それら  
のジュエリーを実際にお手に取っていただけます。また、当日はチャームへの刻印打ち体験の  
ご用意もございますので、是非お立ち寄りください。



🛒 10:00~18:00 🏠 なし 🚫 10:30~/13:30~/15:30~  
体験・見学 チャームの刻印打ち体験  
¥500(税込) (30分/各回5名/当日飛込可)



JEWELRY TOURISM JEWELRY TOURISM JEWELRY TOURISM JEWELRY TOURISM JEWELRY TOURISM



## 10: 甲府市×山梨大学クリスタル科学研究センター

甲府市宮前町7-32 (山梨大学クリスタル科学研究センター)  
TEL:055-237-5694 WEB:www.inorg.yamanashi.ac.jp/  
055-220-8656

山梨大学クリスタル科学研究センターでは、「水晶」など結晶に関わる講義と、水晶やルチルの製  
作体験をしていただけます。当日はセンターを開放しており、学生による水晶に関する体験ブース  
やルビーと赤いガラス玉の判別、水晶とガラス玉の判別コーナーなどもありますのでぜひ、山梨  
大学クリスタル科学研究センターに来てください。また、大村智記念学術館に併設する水晶庫を  
開放しており、貴重で見事な水晶類の数々をご覧いただけますのでぜひ足を運んでください。

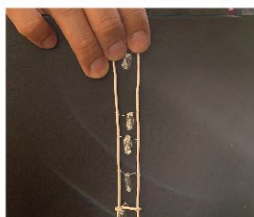

🛒 なし 🏠 10:00~16:00 🚫 13:00~14:30  
体験・見学 水晶の講義及び水晶・ルチルの合成体験 ¥500(税込)  
(90分/各回10名/当日飛込不可)  
センター・水晶庫の見学



JEWELRY TOURISM JEWELRY TOURISM JEWELRY TOURISM JEWELRY TOURISM JEWELRY TOURISM



## 13: (株)中込宝飾

甲府市青沼3-3-5  
TEL:055-232-5411 WEB:www.nakagomi-pearl.co.jp/

パールジュエリーの企画・製造・販売を行っております。  
期間中はファクトリーセールをはじめ「美しき真珠の世界」という真珠についてミニセミナーを  
行います。真珠のこともっと知れる良い機会です。ご来場お待ちしております。



🛒 10:00~17:00 🏠 なし 🚫 14:00~  
体験・見学 真珠についてのセミナー  
(20分/各回10名/当日飛込可)





## 14: (株)シミズ貴石

甲府市高畑1-13-18  
TEL:055-228-1180 WEB:www.s-kiseki.co.jp/



私たちシミズ貴石は、半貴石のファセットカットを専門とする宝石研磨工場です。「さくらインカット」や「180面体桔梗カット」など様々なオリジナルカットを制作しております。工場見学では社長の清水幸雄が手磨きの研磨実演をいたします。また見学後はオリジナルカットやアクセサリーのお買物をお楽しみいただけます。ベテランの職人が研磨しているところを間近でご覧頂ける機会となりますので、ぜひ遊びにいらしてください。



10:00~17:00 10:00~11:00~/13:00~14:00~/15:00~/16:00~ なし

体験・見学 工場見学・作業工程の解説 (60分/各回10名/空きがあれば飛込可)



JEWELRY TOURISM JEWELRY TOURISM JEWELRY TOURISM JEWELRY TOURISM JEWELRY TOURISM



## 15: (株)GSTV甲府事業所

甲府市幸町12-9  
TEL:055-244-6360 WEB:www.gstv.jp/



甲府市幸町にある宝石専門チャンネル(株)GSTV甲府事業所です。毎日朝8時から翌日26時までジュエリーを生放送でお届けしている会社です。GSTVを見て知っていただける2日間です。



なし 10:00~/11:00~/13:00~/14:00~ 11:00~/14:00~

体験・見学 ジュエリーレジン体験 ¥500(税込) (30分/各回5組/当日飛込不可)



JEWELRY TOURISM JEWELRY TOURISM JEWELRY TOURISM JEWELRY TOURISM JEWELRY TOURISM



## 16: ストーンカメオミュージアム

甲府市湯田2-7-5  
TEL:055-235-5600 WEB:cameo-museum.com/



40年以上にわたり収集した多彩なストーンカメオ作品を約500点展示しています。展示品のほとんどが世界に1つしか存在しない、このMuseumでしか出逢うことのできない作品です。2000年という時を超えて人々の心をとらえ続けているカメオ。その芸術性、希少性、心ゆくまでゆっくりとご堪能ください。通常入館料をいただいておりますが、ジュエリーウィーク期間中のみ特別に無料でご案内!ジュエリーの購入や製作も可能。※要事前予約



10:00~17:00 ※最終受付16:00 なし 10:00~/11:00~/13:00~/14:00~/15:00~/16:00~

体験・見学 ストーンカメオミュージアムの解説付きツアー 2日間のみ特別無料(約60分/各回10名/空きがあれば飛込可)



## 17: L&Co. Open Factory

甲府市湯田2-10-12 WEB:www.lucky-factory.jp/  
TEL:055-235-9107 / 070-4260-7782



南甲府駅近くにあるジュエリー工房[L&Co. Open Factory]です。アクセサリーやシルバリング、K10本格ジュエリーなどを手作り体験を行っております!プレゼントや自分へのご褒美にも最適です。ミュージアムの見学、製作体験、プロの職人の仕事に触れ、ジュエリーを学んで持ち帰って満喫できます。



10:00~17:00 10:00~12:00 13:00~16:00 10:00~/11:00~/13:00~/14:00~/15:00~

体験・見学 ジュエリー手作り体験 ¥5,000(税込)~ (60分/各回6名/空きがあれば飛込可)



JEWELRY TOURISM JEWELRY TOURISM JEWELRY TOURISM JEWELRY TOURISM JEWELRY TOURISM



## 18: (株)山梨中央銀行ジュエリープロジェクトチーム

甲府市幸町23-12 (山梨中央銀行 南支店)  
TEL:070-3617-4588 / 070-3617-4573



山梨中央銀行では、「宝石のまち甲府」の認知度向上に向けて、ジュエリープロジェクトチームを立ち上げ活動しています。その一環として、山梨中央銀行南支店に「総合案内所」を設置し、イベントの情報発信や近隣スポットの紹介、電動キックボードの貸し出しを行います。ぜひ、ツーリズムの周遊にご活用ください。PRブースでは、ヘリテージジュエリーの紹介やレジンアクセサリー製作体験を行います。



9:00~16:00 なし 10:00~/11:00~/12:00~/13:00~/14:00~/15:00~/16:00~

体験・見学 レジンアクセサリー製作 ¥2,000~3,000(税込) (30分/各回6名/当日飛込可)※予約優先 電動キックボード貸出(台数に限りがあります)※駐車場あり



JEWELRY TOURISM JEWELRY TOURISM JEWELRY TOURISM JEWELRY TOURISM JEWELRY TOURISM

## 19: (株)近藤宝飾

(株)山梨中央銀行 南支店内

甲府市幸町23-12 (山梨中央銀行 南支店)  
TEL:055-237-5910 / 090-1434-2525  
WEB:kondo-gem.com



甲府市青葉町にある株式会社近藤宝飾です。主に国内外のお客様向けのハイジュエリーを取り扱っています。日本国内では滅多に見ることができない贅沢なハイジュエリーご試着体験や、ジュエリー・ルースの販売も行っております。ぜひお立ち寄りください。

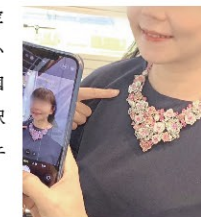

2日/10:00~17:00 3日/10:00~16:00 なし 2日/10:00~17:00 3日/10:00~16:00

体験・見学 ラグジュアリージュエリーご試着体験 無料(当日飛込可)

## 20: (株)五幸商会

(株)山梨中央銀行 南支店内

甲府市幸町23-12 (山梨中央銀行 南支店)  
TEL:055-232-3321 / 080-6509-1503  
WEB:goko-sk.jp/



南甲府にあるジュエリーメーカーです。色石ハイジュエリーとダイヤモンドジュエリー、タンザナイトなどの希少石ファッションジュエリーとメンズ・ユニセックスジュエリーを扱っています。当日は南支店会場で着用体験と展示・販売会を行います。



10:00~17:00 なし なし

体験・見学





## 21: VENEZIA

甲府市幸町23-6  
TEL:055-226-4951 WEB:www.rakuten.co.jp/veneziajewels/

11.2

11.3

株式会社世界貿易です。『VENEZIA』という名前でもECサイト運営をしています。  
今回はECサイトで販売しているジュエリーを実際に手に取って見るができます。  
会場内では、洞窟での宝探し体験をはじめとする、色々なイベントも企画していますので、ご家族お誘いあわせの上ご来場ください。

🛒 なし 🏠 なし 🕒 10:00~17:00

体験・見学 洞窟での宝探し体験  
(10分/各回2名/当日飛込可/来場者に合わせて実施可)



JEWELRY TOURISM JEWELRY TOURISM JEWELRY TOURISM JEWELRY TOURISM JEWELRY TOURISM



## 22: (株)明治堂

甲府市住吉1-4-7  
TEL:055-235-2551 WEB:malvaceae.shop/blog/showroom/

11.2

11.3

JR南甲府駅から徒歩7分。創業70年の歴史を持つジュエリーメーカー株式会社明治堂です。  
本社1階のショールムではファッションアイテムからハイジュエリーまで高品質・適正価格で提供するジュエリーを幅広くラインナップ。アーガイル産ピンクダイヤモンドなどの希少な宝石をはじめとする製品になる前の宝石(ルース)も多数展示。ルビーの加熱実験や宝石の魅力を体感できる空間となっておりますのでお気軽に足をお運びください。

🛒 10:00~17:00 🏠 なし 🕒 11:00~/15:00~

体験・見学 コランダム加熱実験  
無料 (20分/各回4名/当日飛込可)



JEWELRY TOURISM JEWELRY TOURISM JEWELRY TOURISM JEWELRY TOURISM JEWELRY TOURISM



## 23: 貴石彫刻オオヨリ

甲府市住吉1丁目16-4  
TEL:055-224-3762 WEB:www.ohyori.com

11.2

JR身延線、甲斐住吉駅より徒歩3分のところにある工房。  
宝石研磨彫刻の実演、ルースやジュエリーの販売を行います。  
現代の名工、伝統工芸士の匠の技をぜひご覧ください。

🛒 12:00~17:00 🏠 12:00~/13:00~  
14:00~/15:00~ 🕒 なし

体験・見学 現代の名工・伝統工芸士による匠の技をご覧ください  
(30分/各回10名/当日飛込可)



## 24: (株)ジュエリープランニング

中巨摩郡昭和町西条110-3  
TEL:055-226-3555

11.2

11.3

米国土石学会宝石鑑定士による、ダイヤモンドやカラーストーンの見分け方についてのセミナーです。顕微鏡を用いて実際に宝石の中を見ていただける体験をご用意しております。

🛒 10:00~16:00 🏠 なし 🕒 13:00~14:00

体験・見学 宝石鑑定士が教える宝石の見分け方  
(60分/各回8名/当日飛込可)



JEWELRY TOURISM JEWELRY TOURISM JEWELRY TOURISM JEWELRY TOURISM JEWELRY TOURISM

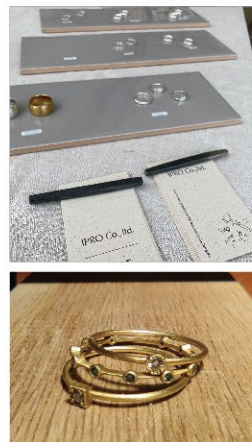

## 25: (有)イプロ

甲府市古上条町24-2 WEB:www.ipro-jwl.jp/  
TEL:055-242-0600

11.2

11.3

甲府市のジュエリー工房iproです。ハイジュエリーからアクセサリーまで幅広く制作しているジュエリー工房です。当日はワークショップも開催しますので職人が指導し、初心者でもジュエリー製作の基本を学びながら作品を完成させることができます。眠っているジュエリーのリフォームや職人による新品仕上げサービスも承ります。  
また焼き芋ちあふるさんによる焼き芋やおいもおやつの販売もご紹介します。

🛒 10:00~17:00 🏠 なし 🕒 10:30~12:00/13:00~14:30  
15:00~16:30

体験・見学 真鍮のプレートキーホルダー製作  
シルバーのリング・イヤークラフ製作体験  
¥2,000~¥5,000(税込) (90分/各回4名/当日飛込不可)



JEWELRY TOURISM JEWELRY TOURISM JEWELRY TOURISM JEWELRY TOURISM JEWELRY TOURISM



## 26: ル・モンド 萩原トレーディング商会

甲府市西高橋町25-3  
TEL:055-233-8145

11.2

11.3

サンキャッチャー・ペンダント・指輪・プレスレットネックレス等店内に有る商品でしたらお客様の滞在時間などお気軽にご相談ください。スタッフ一同お待ちしております。  
事前予約の方は南甲府駅まで送迎いたします。

【プレゼント】  
体験制作をご予約で誕生日石守護石入り水晶プレスレット  
御来店でショッピングカード(1,000円相当)

🛒 10:00~16:00 🏠 10:00~16:00 🕒 10:30~/13:00~/15:00~

体験・見学 水晶原石、天然石を使用したオリジナルアクセサリー製作  
¥3,000(税込)~ (60分/各回3名/当日飛込可)





## 27: ジュエリー工房カズヤ

甲府市七沢町507-22  
TEL:055-232-9911 WEB:jf-kazuya.com/

「デザインが古い品」「壊れてしまった品」「大切なお形見品」などを新たなデザインに生まれ変わらせるジュエリーリフォーム専門工房です。工房直販価格でのご提供によりとてもお値打ちに仕上げる事ができて職人と直接のご相談により的確でご要望通りのオリジナルジュエリーを作らせて頂きます。対応素材はプラチナ(PT900)とK18(一般金色)になります。

10:00~17:00 (完全予約制) オーダー・リフォームのみ

10:00~11:00~13:00~  
14:00~15:00~16:00~

なし



体験・見学 工房見学  
(30分/各回3名/当日飛込不可)

JEWELRY TOURISM JEWELRY TOURISM JEWELRY TOURISM JEWELRY TOURISM JEWELRY TOURISM

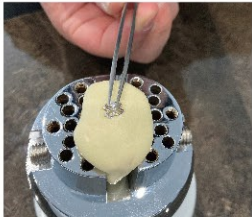

## 28: シークレットダイヤモンド

笛吹市石和町駅前5-4  
TEL:055-269-6225

石和温泉駅から徒歩5分の場所にあるダイヤモンド専門店「SECRET DIAMOND(シークレットダイヤモンド)」です。ダイヤモンドの歴史を学び、珍しい天然カラーダイヤモンドも見ることができます。またシルバー枠と天然ダイヤモンドを使用したペンダントの石留体験も行っております。「目に美しく」「聞いて驚き」「触って感動」の空間を提供し、感動のツーリズムをお約束します。

9:30~17:30

なし

9:30~10:30~11:30~  
13:30~14:30~15:30~



体験・見学 シルバーペンダント枠・天然ダイヤモンド留体験  
¥5,500(税込)~ (40分/各回1名/当日飛込可)

JEWELRY TOURISM JEWELRY TOURISM JEWELRY TOURISM JEWELRY TOURISM JEWELRY TOURISM



## 29: 円右衛門伝承館

甲府市猪狩町385-1  
TEL:055-287-2228

昇仙峡の開拓秘話や水晶から始まる山梨の地場産業の歴史を伝える円右衛門伝承館では併設の研磨工場で現役の伝統工芸士に教わりながら自分で選んだ天然石で研磨体験をすることができます。

9:00~17:00

なし

10:00~11:00~  
13:00~15:00~



体験・見学 天然石研磨体験 ¥1,650~¥3,300(税込)  
(15分/各回3~4名/当日飛込不可)

11.3

11.2

11.3

## Jewelry in bank ジュエリー in バンク

窓口で働く行員や甲府市役所職員がジュエリーを身に着けて業務を行っています。

【開催日】 10.29(火)~11.1(金)

【場所】 山梨中央銀行/甲府信用金庫  
山梨信用金庫/山梨県民信用組合  
各本店並びに商工中金甲府支店/  
甲府市



## Crystal Sculpture Exhibition 第64回水晶彫刻新作展

水晶美術彫刻作品および水晶美術彫刻加工方法を生かした装身具類の向上と、伝統的工芸品産業の振興と後継者の育成を図ることを目的とした新作展。詳しくはホームページをご覧ください。

【開催日】 11.6(水)~9(土)

【場所】 甲府市役所1階  
市民プラザ

【WEB】 suishou.jp/



## Jewelry museum workshop 山梨ジュエリーミュージアム



Yamanashi  
Jewelry  
Museum



### ジュエリーウィークイベント

期間限定イベント... 宇和島産アコヤ真珠ペンダント制作体験8,500円  
(ジュエリーウィーク限定価格)  
来場者プレゼント... 10:00~(先着・数量限定)

### 企画展

宝石ってかたい?やわらかい?

宝石の硬度をあらわすひとつの尺度であるモース硬度。宝石は様々な分類をされますが、今展示ではモース硬度を基準に、色とりどりのジュエリーを紹介します。

『Craftsman Jewelry -山梨ジュエリーを支える人たち(前期)』  
当館発行の職人情報誌『CJ(Craftsman Jewelry)』から、  
vol.16まで掲載の職人とその作品を展示します。

【開催時間】 10:00~17:30(最終入館17:00) 【休館日】 火曜日

【場所】 防災新館1F 【入館料】 無料

## Yume Kira Ring

ゆめ・きら・リング (甲府駅南口)

2019年11月11日(ジュエリーデー)に宝石のまちをPRするために設置された、ダイヤモンドをモチーフとしたモニュメント。造形作家市川治之氏デザイン。高さ3mのモニュメントは、フォトスポットにもなっている。訪れた際は、記念にぜひ撮影を!



## Crystal Earth

クリスタルアース (甲府駅北口)

平成22年、リニューアルした甲府駅北口に設置。水晶・ブドウ(ワイン)をモチーフとし、約6,200個の透明水晶で作られた直径1.2mの球体で、中心のブドウをイメージして約900個のアメジストを配置、約3,000本のステンレスワイヤーで吊るされています。1つの水晶の大きさは約1.5cmで、光を反射し、より輝いて見えるように32面体にカットされ、4個のみに「花み彫り」という技法で約5mmのブドウが彫られています。

